

Si è riunito il tavolo tecnico con amministratori e tecnici voluto dal Comitato cittadino della frazione balneare. Il problema resta l'insabbiamento della rada. Aliffi: «Se non si interviene presto ci saranno gravi conseguenze»

# Porto di Marzammemi: «È emergenza»

(Luni) È necessario intervenire d'urgenza al porticciolo di Marzammemi per ripristinare la piena funzionalità e arginare il fenomeno dell'insabbiamento del fondale. Amministratori e tecnici concordano pienamente su questo punto. Più complessa però è l'individuazione del corretto iter da seguire. Un "tavolo tecnico" sulla situazione del porticciolo si è svolto ieri, convocato dal "Comitato cittadino pro-Marzammemi", con la partecipazione di una decina fra amministratori, tecnici e cittadini. È stato questo degli obiettivi del Comitato cittadino, nato a luglio del 2001 per affrontare le problematiche più scottanti di Marzammemi non ha ancora avuto la stessa eco di quella di Portopalo - ha affermato il promotore del comitato Pasquale Aliffi.



COMITATO. Pasquale Aliffi

Ciò nonostante bisogna intervenire presto. Se a Portopalo il pane quotidiano di molte famiglie viene dalla pesca, qui è il turismo a procurare il sostentamento di molti nuclei familiari. Se non si interviene, ci saranno presto gravi conseguenze».

L'incontro ha chiarito in modo costruttivo quale percorso sarà opportuno seguire da qui ai prossimi mesi, te-

arginare le situazioni più critiche, come ad esempio la progressiva erosione della spiaggia della Marinella cui corrisponde l'insabbiamento del porticciolo della Balata».

All'incontro hanno partecipato, oltre al sindaco Barone, il vicesindaco Emanuele Rotta, la responsabile dell'ufficio tecnico Angela Guastelluccia, l'assessore ai Lavori pubblici Fulvio Controsieri. Presenti inoltre Claudio Lo Pugno per la Capitaneria di porto e il geometra Francesco Giordano, di cui il Comitato si avvale come consulente tecnico.

Sarà l'assessorato regionale per l'Ambiente e il Territorio il referente principale del Comune di Pachino per l'elaborazione del progetto globale per il porticciolo di Marzammemi. Assessorato che, già nel 2001, aveva già promesso un bando per 150 milioni di euro per finanziare opere di tutela delle coste. Che si tratti di paradossi della burocrazia, o di difficoltà di comunicazione fra Regione e comuni, che attualmente non esiste; allo stesso tempo però "c'è da gestire rapidamente l'emergenza", come ha sottolineato energicamente il sindaco Sebastiano Barone. «Bisogna promuovere interventi mirati - ha ammesso - per

LUISA MITTI

## Colto da male nello studio, è morto l'avvocato Cultrera

(Luni) È deceduto ieri mattina a Pachino per un improvviso malore l'avvocato Paolo Cultrera (nella foto). Il decesso per cause naturali è avvenuto ieri intorno alle 12.

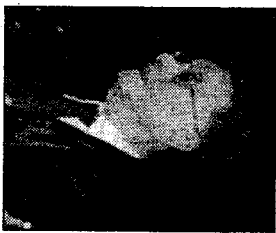

Cultrera si trovava nel proprio studio legale in via Plebiscito, quando è stato stroncato da un arresto cardiaco. Subito sono scattati i soccorsi ma inutile è stata la corsa all'ospedale «Trigona» di Noto. Nato nel 1920 a Pachino, l'avvocato Cultrera aveva conseguito la laurea in Giurisprudenza a Bologna, dove aveva iniziato a svolgere, ancora giovane, l'attività di avvocato penalista e civilista. Era tornato nella città natale alla fine degli anni '50: a Pachino ha quindi continuato ad esercitare la professione di avvocato civilista e penalista, fino alla morte improvvisa avvenuta ieri. I funerali si svolgeranno domani a Pachino.

## IN BREVE

### COMUNISTI

#### Svincolo per l'autostrada, chiesta una conferenza

(Luni) Una energica sollecitazione a incirca al più presto una conferenza sulla questione dello svincolo autostradale per l'autostrada Siracusa-Gela è stata indiziata da parte del segretario dei Comunisti italiani Gioacchino La Corte ai sindaci dei comuni di Noto, Pachino e Portopalo al prefetto di Siracusa, all'assessorato regionale ai Lavori pubblici. Da mesi i Comunisti italiani di Pachino sostengono una proposta alternativa alla preannunciata bretella tra lo svincolo di Calabernardo e la Pachino-Noto: la costruzione di uno svincolo sulla stessa Pachino-Noto, all'inizio della cosiddetta "Canata di Maria". La sollecitazione ad ottenere una conferenza sul tema fa seguito ad una precedente lettera su cui la Corte afferma di non avere avuto ancora riscontro soddisfacente.

### MANIFESTAZIONE

#### Sit in per la pace in piazza, incontro delle associazioni

(Luni) Un sit in per la pace in piazza VIII